BEPLANTINGSPLAN TOTAALPLAN
GEMENGD BEDRIJVENTERREIN MONNIKENHOEK VEURNE

D.D. DECEMBER 2017

ONTWERP

ligging : Stad Veurne
Brugsestraat weg

Ontwerp

Stad Veurne	J.Van Pelt	Vakantie Stad Veurne Dienst Stadsontwikkeling Stadsontwikkeling Stadsontwikkeling
Agent architect	J. Van Pelt	Vakantie Stad Veurne Dienst Stadsontwikkeling Stadsontwikkeling Stadsontwikkeling
P.V.	Stadsontwikkeling Stad Veurne	P.V. Stad Veurne
Aanvraag	Stadsontwikkeling	P. Vanderbeke

Verklaring

- grens bedrijventerrein
- wegenis intern - wegenis extern
- wandel - fietspad
- bedieningsweg collector
- bestaande hoogstambomen extern terrein (Canadese populier)
- hoogstambomen Elzen
- hoogstambomen Essen
- Wilgen op berm
- bomen los aangeplant
- bomen liniair aangeplant
- streekeigen groenbuffer (Elk, Esdoorn, Haagbeuk, Meidoorn, Sleedoorn, Hazelaar)
- gazon
- maaibeheer onderhoudszone 5m
- vegetatie zijkanten gracht-buffertrekkens
- vaart - waterbuffering grachten
- verkoopbare oppervlakte
- 1/1 volgnummer beplanting
- groenscherm op privaat domein in Elzen aan te leggen door de wvi
- toegang tot perceel (bij wijze van aanduiding)

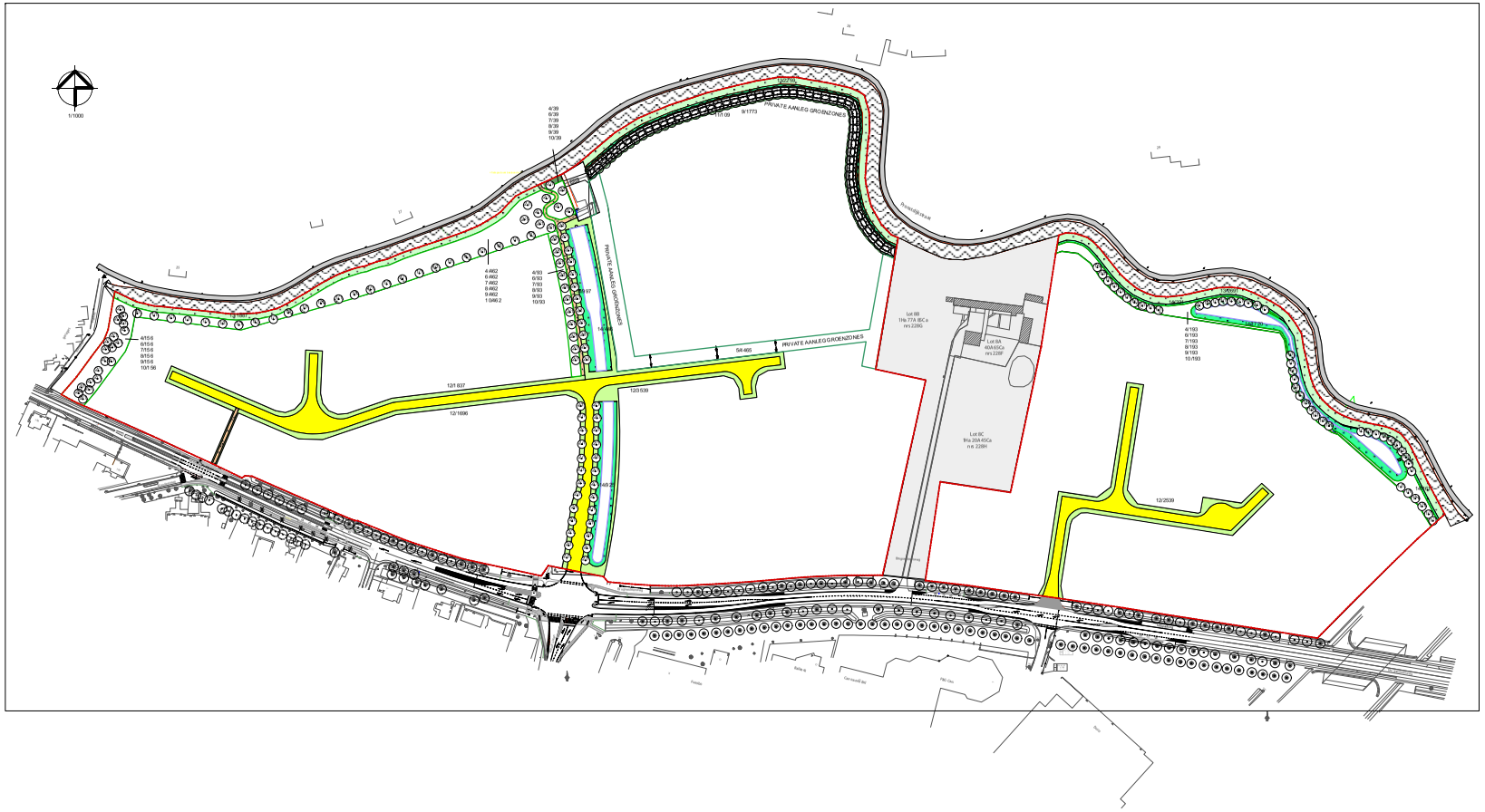

BEPLANTING SLIJST

volgnr.	wetenschap. naam	aantal/m2/m	totaal aantal
A. Hoogstambomen			
1.	Alnus glutinosa 12/14 bl.w. (Zwarte el)	sol.	71
2.	Fraxinus excelsior 12/14 bl.w. (Gewone es)	sol.	79
B. Bosgoed			
4.	Acer campestre 80/100 bl.w. (Spaanse aak)	0,5/m2 *	943
5.	Alnus glutinosa 100/125 bl.w. (Zwarte el)	1 st/m2	4465
6.	Carpinus betulus 80/100 bl.w. (Haagbeuk)	0,5/m2 *	943
7.	Corylus avellana 80/100 bl.w. (Gewone Hazelaar)	0,5/m2 *	943
8.	Crataegus monogyna 80/100 bl.w. (Eenstijlige meidoorn)	0,5/m2 *	943
9.	Prunus spinosa 80/100 bl.w. (Sleedoorn)	0,5/m2 *	2716
10.	Quercus robur 80/100 bl.w. (Zomereik)	0,5/m2 *	943
11.	Salix alba bl.w. 100-125 80/100 bl.w. (Schietwilg)	sol.	109
C. Gazon			
12.	Sportgazon a rato van 200kg/Ha (15 maaibeuren op jaarbasis) mengsel voor te leggen aan de leidende ambtnr	m2	961.1
13.	graenmengsel a rato van 1 kg/are voor extensief onderhoud (maaibeheer) best. uit: -Festuca rubra 30% -Agrostis capillaris (tenuis) 30% -Poa pratensis 30% -Cynosurus cristatus 10%	m2	6637
14.	maaibeheer zijkanten gracht	m2	5136

* de planten worden gemengd aangeplant in groepen van 150st ; aan de randen worden de nrs 7,8,9 aangeplant, in het midden de nrs 4,6 en 10 en dit volgens richtlijn van de lijdende ambtenaar

Op de berm worden enkel de nrs 11 en 9 aangeplant