

LEGENDE

COORDINATENLIJST - Lambert 72

- : grenslijn verkaveling
- - - : rooilijn
- A : in te lijven in het openbaar domein
- : boordsteen en greppel
- : as van de weg
- : bestaande bebouwing
- □ — □ : afsluiting in betonstaken
- ● — ● : draadafsluiting
- : erfdienstbaarheid
- : bestaande grenspaal ✎ : verlichtingspaal
- : nieuwe grenspaal ✎ : TV-stoel
- : vijs in boordsteen ⊕ : brandkraan
- ≡ : straatkolk ⊙ : onderzoekschouw
- ▣ : huisaansluitputje DWA ⊕ : huisaansluitputje RWA
- 515 : puntnummer coördinaat grenspunt
- : koppelverplichting van het hoofdgebouw

grenspunten loten + openbaar domein			grenspunten globaal terrein			opstelpunt meetnagel		
Nr	X	Y	Nr	X	Y	Nr	X	Y
150	81808,303	192609,560	3	81774,063	192652,447	1001	81799,998	192669,329
151	81801,622	192619,468	10	81774,464	192651,834	1010	81822,479	192637,532
152	81796,617	192626,889	11	81798,467	192667,784	1020	81788,467	192631,430
153	81797,426	192631,055	16	81829,091	192623,652	1021	81807,931	192600,563
154	81817,060	192644,310	20	81813,034	192606,192			
155	81813,132	192650,104	21	81815,298	192603,784			
156	81802,358	192642,830	23	81787,041	192584,252			
157	81791,583	192635,556	24	81785,178	192583,027			
158	81785,224	192631,263	29	81814,695	192602,977			
159	81788,020	192627,118	30	81810,202	192610,847			
160	81795,288	192616,340	161	81830,355	192624,697			
163	81800,320	192608,878	162	81802,455	192665,855			
164	81807,558	192598,145	4A	81749,098	192636,322			
165	81777,493	192626,044						
251	81823,773	192634,406						
256	81789,524	192661,841						
257	81778,696	192654,646						
259	81765,576	192611,982						
260	81772,864	192601,217						
263	81777,909	192593,765						
265	81764,040	192645,973						

grenspunten worden gematerialiseerd na afwerking infrastructuur

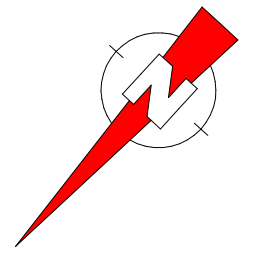

PROVINCIE : WEST-VLAANDEREN

GEMEENTE : RUISELEDE

ontwerp GLOBAAL MEETPLAN LOTEN

RUISELEDE, verkaveling TER BEKE

TRAMWEG

eigendom : WEST-VLAAMSE INTERCOMMUNALE
Baron Ruzettelaan,35, 8210 Brugge

RUISELEDE, SECTIE C nr.7B4, voorheen ex nr.7R3

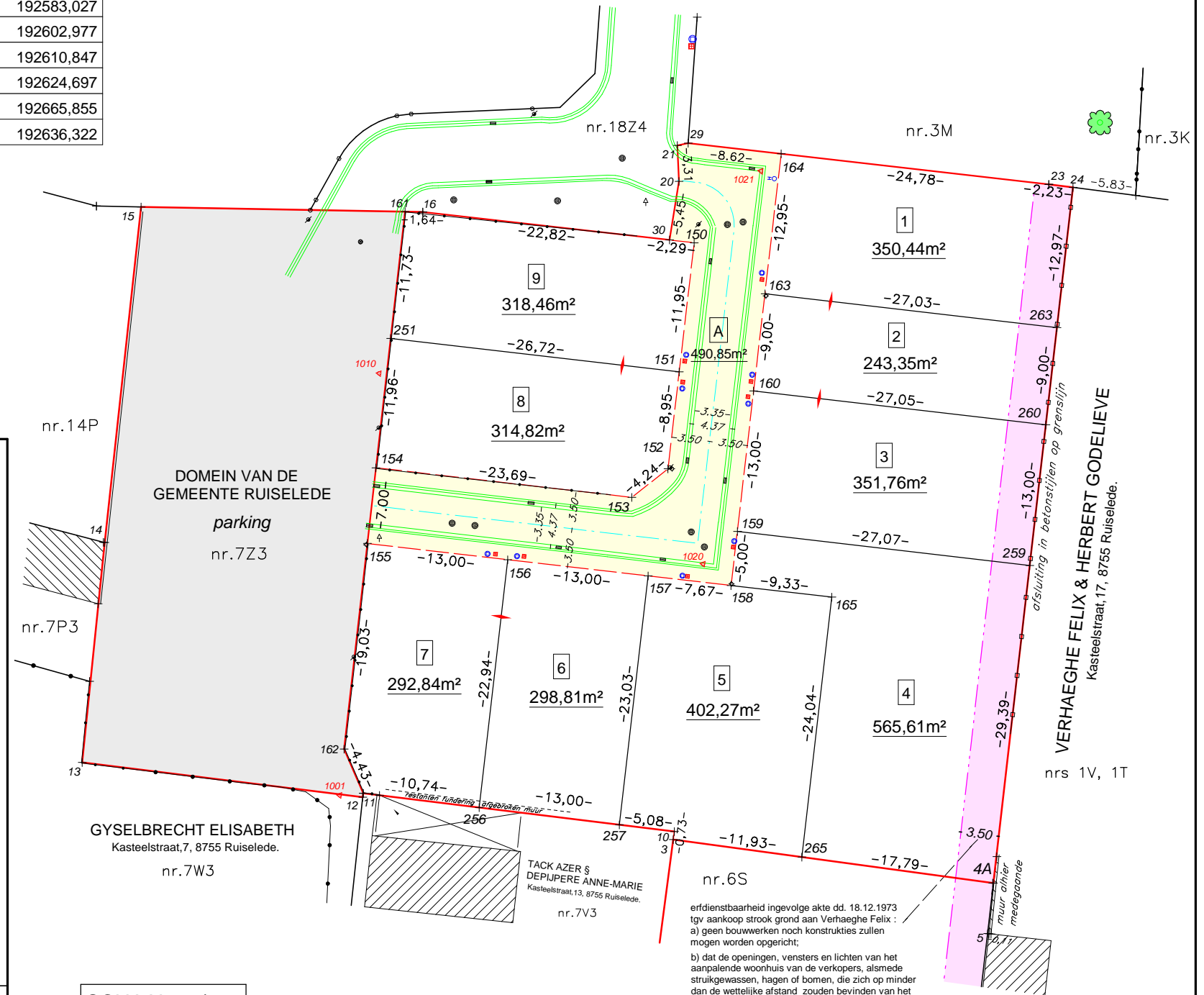

SCHAAL : 1/500

- erfdienstbaarheid ingevolge akte dd. 18.12.1973 tgv aankoop strook grond aan Verhaeghe Felix :
- geen bouwwerken noch constructies zullen mogen worden opgericht;
 - dat de openingen, vensters en lichten van het aanpalende woonhuis van de verkopers, alsmede struikgewassen, hagen of bomen, die zich op minder dan de wettelijke afstand zouden bevinden van het erve van de kopers zullen mogen behouden blijven;
 - dat de waterafvoer van het huis van de verkopers zal geschieden over de bij deze verkochte grond.

DOSSIERNUMMER	SCHAAL	DATUM	Opgemaakt door ondergetekende, Oostkamp, 1 december 2017.
WVI 05196	1/500	1.12.2017	

dossiernr. 090906